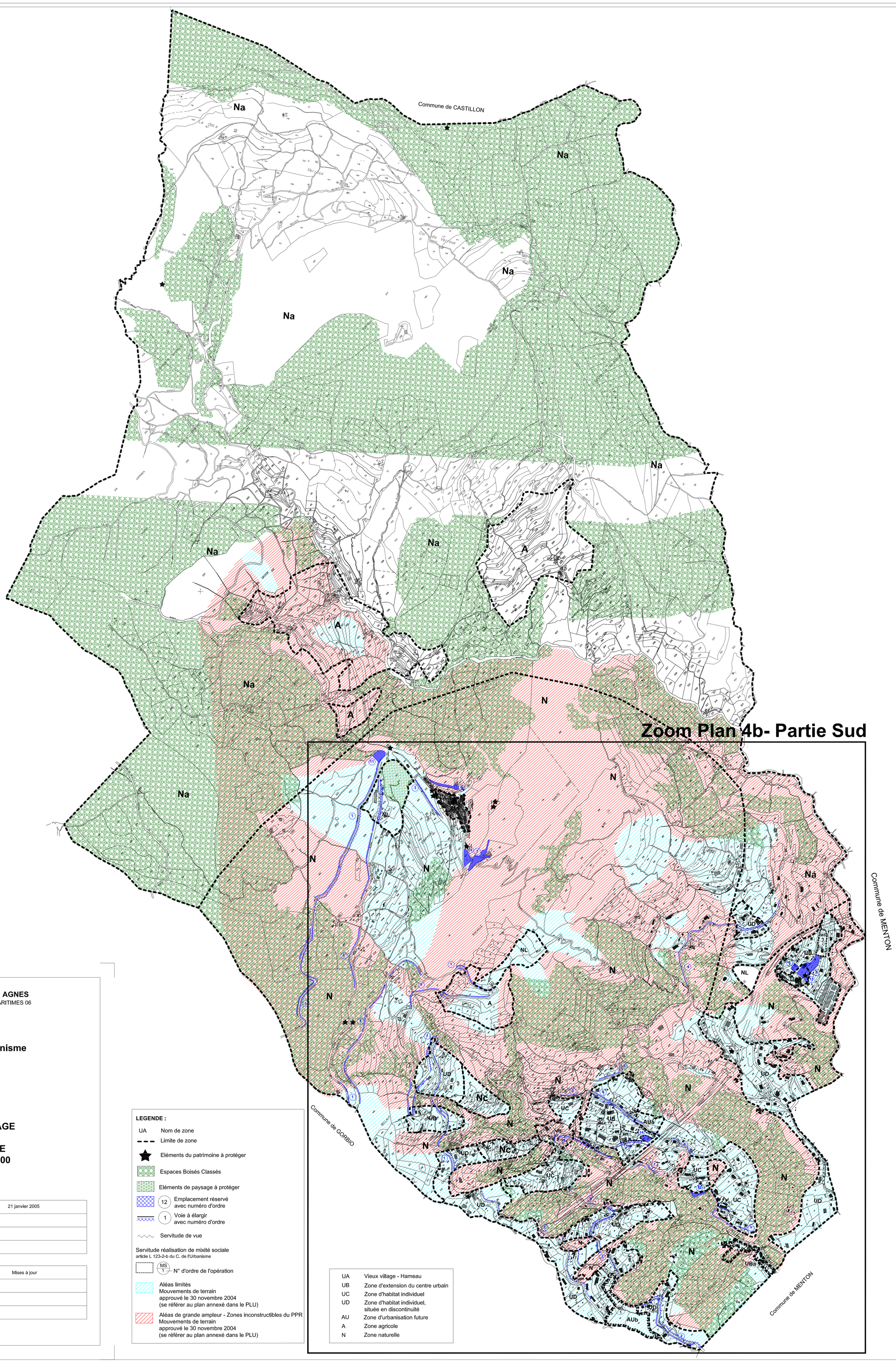

COMMUNE DE SAINTE AGNES
DEPARTEMENT DES ALPES MARITIMES 06

Plan Local d'Urbanisme
REVISION

4a

PLAN DE ZONAGE

LA COMMUNE
échelle : 1 / 5000

Délibération du conseil municipal :	21 janvier 2005
Arrêté le :	
Enquête publique	
Approuvé le :	

Modifications	Mises à jour

LEGENDE :

- UA — Nom de zone
- Limite de zone
- Eléments du patrimoine à protéger
- Espaces Boisés Classés
- Eléments de paysage à protéger
- (12) Emplacement réservé avec numéro d'ordre
- (1) Voie à élargir avec numéro d'ordre
- Servitude de vue

Servitude réalisation de mixité sociale
article L 123-2-b du C. de l'Urbanisme

- (MS / 1) N° d'ordre de l'opération

Aléas limités
Mouvements de terrain
approuvé le 30 novembre 2004
(se référer au plan annexé dans le PLU)

Aléas de grande ampleur - Zones inconstructibles du PPR
Mouvements de terrain
approuvé le 30 novembre 2004
(se référer au plan annexé dans le PLU)

UA	Vieux village - Hameau
UB	Zone d'extension du centre urbain
UC	Zone d'habitat individuel
UD	Zone d'habitat individuel, située en discontinuité
AU	Zone d'urbanisation future
A	Zone agricole
N	Zone naturelle

N